



centro de estudios
y proyectos para
latinoamérica

CURRICULUM INSTITUCIONAL

2019



Índice

1. Contacto	4
2. Objetivos.....	4
3. Ámbito Geográfico	4
4. Principales clientes del CEP	4
5. Alianzas Estratégicas y Referencias	4
6. Referencias de los trabajos realizados	6
6.1 Planificación, Seguimiento y Evaluación.....	6
6.1.1 Planificación, programas y proyectos	6
6.1.2 Seguimiento.....	9
6.1.3 Evaluación	10
6.2 Ejecución de Proyectos y Gestión Administrativa.....	14
6.3 Asesoría y Asistencia Técnica	17
6.4 Estudios e Investigación	17
6.4.1 Estudios	17
6.4.2 Investigación	21
6.5 Capacitación y Formación.....	22
6.6 Principales Publicaciones	22

1. Contacto

Oficina en Asunción, Paraguay:
Calle Soriano González entre Guido Spano y Andrade (Villa Aurelia). Telf. (595) 983878274
E-mail: contacto@ceplatam.org
Página web: www.ceplatam.org

Oficina en La Paz, Bolivia:
Calle Muñoz Cornejo N° 2741 entre calles Méndez Arcos y Vicenti (Sopocachi)
Telf. /Fax. : (591-2) 2415949 / 2420654
E-mail: cep@cep.org.bo; cep1bol@gmail.com
Página web: www.cep.org.bo

2. Objetivos

El Centro de Estudios y Proyectos (CEP), es una empresa de asesoría y consultoría fundada en 1989 que agrupa a profesionales de diferentes disciplinas con amplia experiencia en temas relativos al desarrollo económico y social.

Su objetivo es contribuir y aportar a los procesos de desarrollo y participación ciudadana, a partir de las capacidades y potencialidades institucionales/organizacionales de los actores, como sujetos de su propio desarrollo.

3. Ámbito Geográfico

El CEP realiza sus trabajos en el ámbito nacional e internacional, particularmente en países latinoamericanos.

4. Principales actores con los que trabaja el CEP

El CEP trabaja con una diversidad de actores, destacándose:

1. **Estado:** Instituciones públicas (en sus diferentes niveles) relacionadas con planificación, inversión pública, participación popular, desarrollo rural, asuntos urbanos, microempresa y producción.
2. **Sociedad:** Instituciones y organizaciones (asociaciones de productores, Organizaciones Económicas Campesinas, Micro, Pequeñas y Medianas Empresas, ONG...).
3. **Cooperación internacional:** Multilateral, bilateral y ONGs internacionales.

5. Alianzas Estratégicas y Referencias

El CEP tiene amplias relaciones con instituciones y organizaciones en el ámbito nacional como latinoamericano. Mantiene acuerdos y alianzas con entidades similares para fortalecer su capacidad de intervención.

ALIANZAS y REFERENCIAS				
Institución/Organización	Contacto	Teléfono – fax.	E-mail	Ciudad y país
Swiss Intercooperation Bolivia HELVETAS	Javier Zubieta	Teléfono: +591 2 241 95 65 +591 2 241 95 85 Fax:+591 2 241 07 35	bolivia@helvetas.org	Bolivia-Suiza
Consulting Firm Nils Boesen A/S Process, & Change Consultancy,	Nils Boesen, M Soc. Sc.	Telf.: + 45 46350808	nils@nilsboesen.dk	Roskilde – Dinamarca
COWI Belgium Sprl	Sylvain Platevoet	Telf.: + 32 2 511 23 83	SYPL@cowi.com	Brussels - Belgium
Diagonal Urbana Consultoria Ltda.	Elisabete França	Telf. - Fax: + 55 11 55718669	international@diagonalurbana.com.br	São Paulo – Brasil
ECORYS	Anna Palaiologk	Telf.: +31 10 453 86 53 Fax:+31 10 4523660	info@ecorys.com fwcbenef@ecorys.com	Rotterdam – Países Bajos
HN Consultants ApS	Finn Hansen	Telf.: + 45 46324614	hn-consultants@mail.dk	Roskilde – Dinamarca
Management for Development Latin America S.R.L. (MDF)	Bernardo Paz B. Gerente General Arnoldus Hameleers Socio - Consultor	Cel.: + 591 - 72550805 Cel.: + 591 - 72428675	bpazb@yahoo.com ahameleers@yahoo.com	La Paz - Bolivia
Nordic Development Fund (NDF)	Aage Jørgensen Gerente del Programa de País	Tel.: +358 10 618 0454 (direct) Fax: +358 9 622 1491 Mobile +358 50 435 3190	aage.jorgensen@ndf.fi	Finland
Sanigest Internacional	James A. Cercone Presidente	Tel.: +506-2291-1200	jcercone@sanigest.com	San José, Costa Rica

6. Referencias de los trabajos realizados

6.1 Planificación, Seguimiento y Evaluación

6.1.1 Planificación, Programas y Proyectos

- **Zonificación Ecológica Económica y de Riesgos de la Cuenca Chairó Huarinilla - Municipio de Coroico.** Pastoral Social Caritas Diocesana Coroico. Mayo 2018 – Julio 2018.
- **Estudio Apoyo al Desarrollo de Planes Estratégicos Sectoriales de Turismo a Nivel Departamental.** Programa Nacional de Turismo Comunitario dependiente del Viceministerio de Turismo. Marzo - Agosto 2016.
- **Mapeo Institucional y la Sistematización de Experiencias de Desarrollo Productivo y Agroforestal en la Amazonia Boliviana.** Programa EMPODERAR DETI. Ministerio de Desarrollo Rural y Tierras. Agosto 2015 - Febrero 2016.
- **Elaboración del Plan de Manejo para el Área Natural de Manejo Integrado Nacional Apolobamba.** Servicio Nacional de Áreas Protegidas (SERNAP). Julio - Diciembre 2015.
- **Elaboración de Estrategia Nacional para la Conservación y Manejo Sustentables de sitios Ramsar y Humedales.** Ministerio de Medio Ambiente y Agua. Abril - Octubre 2015.
- **Elaboración del Plan de Manejo del Parque Nacional Sajama.** Servicio Nacional de Áreas Protegidas (SERNAP). Agosto - Diciembre 2014.
- **Formulación del Plan Municipal de Desarrollo del Municipio de Riberalta.** Fundación Amigos de la Naturaleza (FAN). Julio - Diciembre 2013.
- **Diseño del Programa “Desarrollo de Sistemas de Mercados Rurales para la Promoción del Empleo e Ingreso Rural”.** Agencia Suiza para la Cooperación y el Desarrollo (COSUDE). Abril - Mayo 2013.
- **Mapeo y Análisis de la Oferta y la Demanda de Servicios No Financieros a Mypes y Unidades Artesanales en el Estado Plurinacional de Bolivia.** Programa de Apoyo al Plan Sectorial: Desarrollo Productivo con Empleo Digno. Pro Bolivia (Ministerio de Desarrollo Productivo y Economía Plural) Septiembre – Noviembre de 2012.
- **Análisis de Situación y Diseño de la Estrategia de Apoyo a la eliminación del Trabajo Infantil y Forzoso en el Sector Productivo de MYPES y Unidades Artesanales de los Rubros Textil de Camélidos, Transformación del Cacao, Madera, Metalmecánica y Marroquinería del Cuero de Bolivia.** Programa de Apoyo al Plan Sectorial: Desarrollo Productivo con Empleo Digno. Pro Bolivia (Ministerio de Desarrollo Productivo y Economía Plural). Agosto – Noviembre de 2012.
- **Formulación del Plan de Desarrollo Institucional de la CIDOB.** Confederación de Pueblos Indígenas de Bolivia. Marzo – Abril de 2012.
- **Elaboración del Marco Normativo para el Desarrollo Económico Local en el Municipio de La Paz.** Gobierno Autónomo Municipal de La Paz. Octubre - Diciembre de 2010.

- **Reformulación del Plan de Desarrollo Indígena PDI del Pueblo Weenhayek.** BG Bolivia Corporation, Suc. Bolivia. Octubre de 2010 - Febrero de 2011.
- **Plan Estratégico de Asistencia Técnica en el Sistema Agrícola y Pecuario del INIAF.** Instituto Nacional de Innovación Agropecuaria y Forestal (INIAF). Marzo – junio de 2010.
- **Elaboración de una propuesta de Fortalecimiento de la Capacidad Institucional del INIAF y Diseño del Sistema Nacional de Innovación Agropecuaria y Forestal – Fondo Competitivo de Innovación (SNIAF).** Instituto Nacional de Innovación Agropecuaria y Forestal (INIAF). Marzo– agosto de 2010.
- **Plan Estratégico Quinquenal 2010-2014 de Red Hábitat.** Red Hábitat. Marzo–mayo de 2010.
- **Plan Estratégico de Desarrollo** de El Alto. Banco Interamericano de Desarrollo (BID). Junio de 2009 – febrero de 2010.
- **Plan Estratégico para la Dirección de Desarrollo Productivo y Recursos Naturales y Medio Ambiente** del Gobierno Municipal de Independencia. Programa Regional para la Gestión Social de Ecosistemas Forestales Andinos (ECOBONA) Bolivia y financiado por la Agencia Suiza para el Desarrollo y la Cooperación (COSUDE). Septiembre – octubre de 2008.
- **Plan de Desarrollo Económico Local Municipal,** Municipio de Puna. Secretaría de Promoción del Desarrollo Económico Local Agropecuario Potosí (SP DELAP) y financiado por la Embajada Real de Dinamarca. Noviembre de 2007 – abril de 2008.

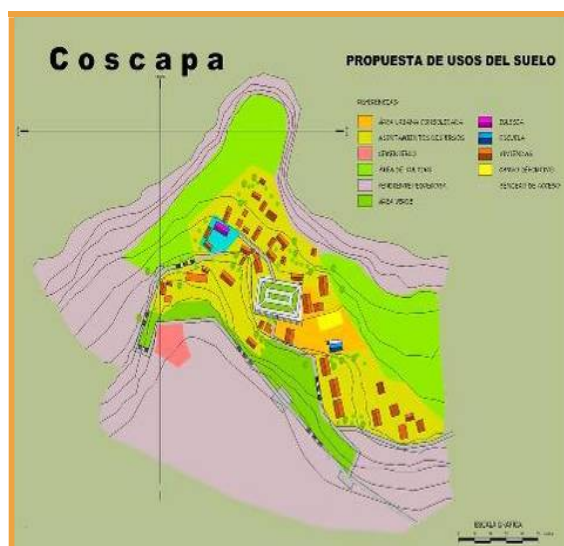

* Plan Maestro Rural, Zongo.

- **Plan Maestro Rural** - Distrito Zongo. Gobierno Municipal de La Paz (GMLP). Junio – octubre de 2006.*
- **Planificación Estratégica** de la Coordinadora de Integración de Organizaciones Económicas Campesinas de Bolivia. Coordinadora de Integración de Organizaciones Económicas Campesinas de Bolivia (CIOEC – BOLIVIA). Mayo – julio de 2006.

- **Plan Estratégico Institucional** de la Fundación Indígena Amauta. Fundación Indígena Amauta (FIA). Marzo – mayo de 2006.
- **Estrategia de Incidencia política de RENASEH** – Pro Habitat. Red Nacional de Asentamientos Humanos (RENASEH) - Fundación Pro Habitat. Marzo – abril de 2006.

- **Plan Estratégico** del CECASEM. Centro de Capacitación y Servicio para la Integración de la Mujer – CECASEM. Enero – marzo de 2006.
- **Plan de Fortalecimiento Institucional** del CAIC. Cooperativa Agrícola Integral “Campesino” Ltda. – CAIC. Mayo – agosto de 2005.
- **Corrección, Modificación y Ampliación del Proyecto Global Instituto de Terapia e Investigación sobre las Secuelas de la Tortura y la Violencia Estatal** para tres años. Instituto de Terapia e Investigación sobre las Secuelas de la Tortura y la Violencia Estatal (ITEI) y financiado por las Naciones Unidas. Octubre de 2004.
- **Diseño Operativo de Programas Sociales y de Promoción Económica para la Reducción de Pobreza** en el Casco Urbano Central de La Paz. Gobierno Municipal de La Paz, Unidad Ejecutora del Programa de Revitalización y Desarrollo Urbano de La Paz y financiado por el Banco Interamericano de Desarrollo (BID). Octubre – diciembre de 2003. (Publicado)
- **Plan Municipal de Ordenamiento Territorial** en el Municipio de Totora (Departamento de Cochabamba) y de Padcaya (Departamento de Tarija). Co-participación con DHV Sudamericana. Programa de la Naciones Unidas para el Desarrollo (PNUD). Febrero – julio de 2003. (Publicado)*
- **Propuesta para una estrategia de Accountability en Sudamérica.** OXFAM GB-Bolivia. Noviembre de 2002 –agosto de 2003.
- Preparación detallada de **Proyectos de Alivio a la Pobreza y Equidad de Género** en Bolivia Marzo / Abril 2002. Embajada de Real de Dinamarca. Abril de 2002.
- Guía para la **Elaboración de Planes de Manejo para Áreas Protegidas** en Bolivia. Cooperación Técnica Alemana (GTZ) Proyecto Manejo de Áreas Protegidas y Zonas de Amortiguación (MAPZA). Junio – octubre de 2000.
- **Guía Metodológica** para la **Profundización del Plan de Desarrollo Municipal (PDM)** en la **Dimensión del Desarrollo Económico** (Estrategia de Desarrollo Económico Municipal). Cooperación Técnica Alemana (GTZ), Proyecto de Apoyo a la Planificación y Gestión Participativa Municipal. Marzo de 2000.
- **Planificación Operativa Institucional.** Comisión Episcopal de Pastoral Social - Caritas. Enero – abril de 2000.
- Propuesta de **Normas Básicas del Sistema Nacional de Planificación (SISPLAN).** Cooperación Técnica Alemana (GTZ), Proyecto Asesoramiento de Estrategias y Planificación (PAEP). Noviembre de 1999 - marzo de 2000.



* Plan Municipal de Ordenamiento Territorial, Municipio de Totora.

6.1.2 Seguimiento

- **Estudio Línea de Base Proyecto "Empoderando Adolescentes para prevenir los embarazos, el VIH y la violencia en Bolivia".** Save The Children International y UNICEF. Septiembre – Noviembre de 2018
- **Línea de Base del Proyecto "Movilización Para Combatir las Inequidades de la Salud Materna y Neonatal".** Plan International Inc. Septiembre 2017 – Diciembre 2017.
- **Levantamiento de la línea base del Proyecto y análisis de los sistemas de producción y complejo productivo del algodón.** Organización de las Naciones Unidas para la Alimentación y la Agricultura (FAO). Abril - Agosto 2016.
- **Elaboración de Línea Base del Programa Nacional de Riego con Enfoque de Cuenca II (PRONAREC II) y Levantamiento de Encuestas del PRONAREC.** Ministerio de Medio Ambiente y Agua (MMAyA). Agosto - Diciembre 2015.
- **Encuesta de Cobertura en Salud Materna Infantil y Cobertura en Agua, Luz y Gas, para subregión Cordillera.** Gobierno Autónomo Departamental Santa Cruz. Mayo – Septiembre 2013.
- **Línea de Base y Diseño del Sistema de Monitoreo.** Cámara Boliviana Exportadores de Sésamo. Octubre 2011– Enero de 2012.
- **Diseño del Sistema de Seguimiento y Evaluación del INIAF.** Instituto Nacional de Innovación Agropecuaria y Forestal (INIAF). Marzo– junio de 2010.
- **Validación Cuantitativa Final – Programa Título II,** Bolivia de las Agencias Implementadoras ADRA, Save the Children, CARE y FHI. Co-participación con el Consejo de Salud Rural Andino (CSRA). USAID/Bolivia. Julio – noviembre de 2008.
- **Revisión conjunta del Programa de Desarrollo Sostenible, Recursos Naturales y Medio Ambiente,** Bolivia. HN Consultants ApS. Noviembre – diciembre de 2007.
- **Apoyo como Operador Privado en la Gestión y Supervisión de los proyectos de inversión pública municipal** asignados en el Departamento de Cochabamba. Programa de Apoyo a la Gestión de la Inversión Municipal (GESPRO) de la Federación de Asociaciones de Municipios (FAM)/GTZ y financiado por FAM/Bolivia y Embajada de los Países Bajos. Junio de 2007 – junio de 2008.
- **Prueba y Ajuste de la Encuesta de Línea Base** en Bolivia, como parte del proceso de evaluación de los Conjuntos Integrados de Programas (CIP) financiados por la W.K. Kellogg Foundation, y el diseño de la estrategia de muestreo para Bolivia. Centro Internacional de Agricultura Tropical (CIAT) Colombia. Marzo de 2004.
- **Revisión Técnica y Financiera** de Proyectos de **PASAP** y **PASACH**. Apoyo Programático Sectorial a la Agricultura (APSA) y la Embajada Real de Dinamarca. Noviembre – enero de 2003.
- **Medición de Efectos de la Cooperación FOS** a su **Contraparte Centro de Acopio y Comercialización (CAC) - Tiraque.** Fonds voor Ontwikkelingssamenwerking-Socialistische Solidariteit (FOS). Enero – febrero de 2003.

- **Medición del Efecto FOS en la Organización Campesina Económica "Moto Méndez"** (AOCEMM) – **Corporación Agropecuaria Campesina (CORACA)** Guayaramerin. Fonds voor Ontwikkelingssamenwerking -Socialistische Solidariteit (FOS). Abril de 2002.
- **Línea de Base** del Proyecto **MINK'A Fase IV**. Proyecto Desarrollo Agropecuario MINK'A III y Programa de las Naciones Unidas para el Desarrollo (PNUD). Junio – agosto de 2001.
- **Línea de Base** del **Programa Madidi**, en los Municipios de San Buenaventura, Ixiamas y Apolo. CARE – Bolivia. Abril – mayo de 2001.
- **Línea de Base** para el proyecto **Manejo Integrado de Recursos Naturales y Agricultura** (MIRNA). CARE – Bolivia. Junio – agosto de 2000.

6.1.3 Evaluación

- **Evaluación Final Externa del Proyecto "Producción con formación, una alternativa para el trabajo digno e inclusión social"**. Fundación Educación para el Desarrollo FAUTAPO. Octubre – Noviembre de 2018.
- **Evaluación Intermedia Externa del Programa "Empoderamiento socioeconómico de mujeres y hombres en el marco de una visión compartida de desarrollo productivo local sostenible, con enfoque de género"**. Fundación Educación para el Desarrollo FAUTAPO. Octubre – Noviembre de 2018.
- **Evaluación del grado de Satisfacción de los beneficiarios con el proceso de la Planificación participativa comunitaria y resultados de los Subproyectos en las comunidades del PICAR**. Proyecto de Inversión Comunitaria en Áreas Rurales – PICAR de la Unidad Desconcentrada EMPODERAR, dependiente del Ministerio de Desarrollo Rural y Tierras. Febrero – Mayo 2017.
- **Final Evaluation of FOREDES**. Hereinafter referred to as "hera". Julio – Septiembre de 2016
- **Evaluación final del Programa de drenaje Pluvial II- GAMEA** Unidad ejecutora del Programa (UEP). Julio – Septiembre de 2016.
- **Evaluación de Impacto CRECER 2015**. Crédito con Educación Rural CRECER. Febrero - Junio 2016.
- **Evaluación de Capacidades Institucionales a las Organizaciones Miembro de la Liga de Defensa del Medio Ambiente - LIDEMA**. Liga de Defensa del Medio Ambiente LIDEMA. Mayo - Julio 2015.
- **Evaluación de Medio Término de la Estrategia Nacional de Desarrollo Integral con Coca 2011 -2015**. Ministerio de Desarrollo Rural y Tierras. Octubre – Diciembre 2014.
- **Evaluación Intermedia del Programa de Drenaje Pluvial - GAMEA. Préstamo BID N° 2440/BL-BO, Programa de Drenaje Pluvial II – GAMEA**. Gobierno Autónomo Municipal de El Alto. Agosto – Noviembre 2014.

- **Evaluación Final del Programa Agua para Pequeñas Comunidades (APPC) – Préstamo BID 1921/BL-BO.** Fondo Nacional de Inversión Productiva y Social (FPS). Abril – Mayo 2014.
- **Encuesta de Línea de Base para Evaluación de Impacto del Programa de Mejoramiento Nutricional y Conexión de Alcantarillado Sanitario en el Distrito 8 de El Alto, Bolivia.** Consejo de Salud Rural Andino (CSRA). Diciembre 2013 – Junio 2014.
- **Evaluación final del Programa de Drenaje Pluvial.** Programa de Drenaje Pluvial. Gobierno Autónomo Municipal de La Paz. Octubre 2013 – Enero 2014.
- **Encuesta de cobertura en salud materna infantil y cobertura en agua, luz y gas, para Subregión Cordillera - Instituto Cruceño de Estadística (ICE).** Gobierno Autónomo Departamental Santa Cruz. Mayo – Septiembre 2013.
- **Evaluación de Medio Término del Programa Agua para Pequeñas Comunidades – Préstamo BID 1927/BL-BO.** Fondo Nacional de Inversión Productiva y Social (FPS). Mayo – Agosto 2013.
- **Evaluación de Medio Término del Plan de Desarrollo Integral Valles Interandinos – Sorata (Del 2008 al 2012).** Misión Alianza de Noruega de Bolivia. Febrero –junio 2013.
- **Levantamiento de la Encuesta de Línea de Base de Salud Materno Infantil en Áreas Rurales.** Unidad de Análisis de Políticas Sociales y Económicas. Julio – Diciembre 2012.
- **Evaluación Conjunta de Medio Término al Programa Multisectorial Desnutrición Cero.**
- **Ministerio de Salud y Deportes.** Diciembre 2011 – Octubre 2012*.
- **Evaluación de Cumplimiento y Resultados de los Centros integrales “San José de las Lomas” y “Santa María de Alpacoma”.** Sociedad Católica San José. Octubre – Dic. 2011.



* Capacitación toma de muestra en Santa Cruz.

- **Evaluación de medio término del Programa de Drenaje Pluvial.** Gobierno Autónomo Municipal de La Paz. Agosto - Octubre 2011.
- **Evaluación de los programas de educación y de salud para Terre de Hommes.** ECORYS. Febrero 2011.
- **Evaluación de medio término del Proyecto de Desarrollo Concurrente Regional (PDCR).** Ministerio de Autonomía. Diciembre de 2010 – Abril 2011.
- **Evaluación Institucional Independiente de Fundación PUMA.** Fundación Protección y Uso Sostenible del Medio Ambiente (PUMA). Noviembre de 2010 – julio 2011.
- **Evaluación externa de la capacidad de los equipos de EMPODERAR-DETI relacionada a la estrategia de intervención DETI y la incorporación de temas transversales.** Embajada Real de Dinamarca. Octubre – Noviembre de 2010.

- **Evaluación Intermedia del Convenio AECI 06-CO1-100 de Cooperación para la Promoción del Tejido Económico y Empresarial, en Bolivia y Perú** financiado por AECID. Fundación CODESPA. Junio – septiembre de 2010.
- **Evaluación de las entidades ejecutoras de programas “ABDES y LIDEMA”**. Embajada Real de Dinamarca. Enero – febrero de 2010.
- **Evaluación Conjunta de Programas en el Sector Microfinanciero** – Estudio de Campo, Bolivia. ECORYS – Research and Consulting y financiado por la Asociación Partos (Países Bajos). Julio – agosto de 2009.



* Fortalecimiento de emprendimientos de base social, Irupana.

- **Evaluación del Programa de Fortalecimiento de Emprendimientos de base social**. Corporación Financiera Internacional (IFC). Diciembre 2007 – abril 2008.*
- **Evaluación del Proyecto de Desarrollo de proveedores de quinua de la empresa Irupana**. Fundación Interamericana (FIA). Marzo – mayo de 2008.
- **Evaluación de Medio Término y rediseño del Programa Contra la Pobreza y Apoyo a la Inversión Solidaria** – PROPAIS. Co-participación con SAXgr. Directorio Único de Fondos (DUF) y financiado por el Banco Interamericano de Desarrollo (BID). Noviembre – diciembre de 2007.
- **Evaluación Social del Programa de Reforma de Salud**. Proyecto Reforma de Salud. Septiembre – diciembre de 2007.
- **Estudio Complementario de la Evaluación Social del Proyecto de Desarrollo Concurrente Regionalizado** (PDCR III). Viceministerio de Descentralización y financiado por la Asociación Internacional de Fomento (AIF). Julio – septiembre de 2007.
- **Evaluación del Impacto de la Implementación del Plan Estratégico de CEPAS CARITAS 2003-2007**. Comisión Episcopal Pastoral Social Caritas - Bolivia. Mayo – septiembre de 2007.
- **Capacidad de Gestión del Instituto Nacional de Reforma Agraria (INRA)**. Embajada Real de Dinamarca. Mayo de 2007.
- **Evaluación Social del Proyecto de Desarrollo Concurrente Regionalizado** (PDCR III). Agencia Suiza para el Desarrollo y la Cooperación (COSUDE). Enero – marzo de 2007.
- **Evaluación Prospectiva de la Fundación Solón**. Fundación Solón. Noviembre de 2006 – marzo de 2007.

- **Evaluación del Proyecto de Desarrollo Concurrente Regional (PDCR II).** Viceministerio de Descentralización y financiado por la Asociación Internacional de Fomento (AIF). Junio de 2006.
- **Talleres de Pre-Evaluación del Proyecto de Desarrollo Concurrente Regional (PDCR II)** como insumo para la Evaluación Final. Presidencia de la República de Bolivia y financiado por el Tesoro General de la Nación. Mayo de 2006.
- **Evaluación de la Gestión de la Dirección Ejecutiva del CIES.** Centro de Investigación, Educación y Servicios (CIES) Salud Sexual y Reproductiva. Marzo – abril de 2006.
- **Evaluación y Sistematización de la Implementación y Ejecución del Plan Trienal del Sistema Asociativo Municipal** de Bolivia. Ministerio Británico para el Desarrollo Internacional (DFID). Febrero – marzo de 2006.
- **Evaluación Participativa Institucional** de la **Fundación Indígena Amauta (FIA)** en los Municipios de Tarvita y Poroma. Organización Intereclesiástica para la Cooperación al Desarrollo (ICCO). Septiembre de 2005.
- **Evaluación de Efectos y Potenciales Impactos del Proyecto LIL/Indígena.** Ministerio de Asuntos Indígenas y Pueblos Originarios – MAIPO/LIL Indígena y financiado por la Asociación Internacional de Fomento (AIF). Mayo – junio de 2005.
- **Evaluación de la Cooperación Belga en Bolivia (1992-2004).** Co-participación con South Research y SAXgr. Ministerio de Relaciones Exteriores de Bélgica, Servicio de Evaluación Especial. Noviembre de 2004 – septiembre de 2005.
- **Evaluación de las Iniciativas en Azanaques y Huancayo (Perú) y en Ancoraimes (Bolivia).** W.K. Kellogg Foundation. Noviembre de 2004 – febrero de 2005.
- **Evaluación del Proyecto Instituto de Terapia e Investigación sobre las Secuelas de la Tortura y la Violencia Estatal.** Instituto de Terapia e Investigación sobre las Secuelas de la Tortura y la Violencia Estatal (ITEI) y financiado por las Naciones Unidas. Julio – agosto de 2004.
- **Evaluación del Componente 1 Gestión Ambiental en Potosí y Chuquisaca;** Componente 6 con el apoyo institucional del Ministerio de Desarrollo Sostenible Primera Fase (1999 – 2005). Embajada Real de Dinamarca. Junio – julio de 2004.
- **Evaluación de proyectos de la Fundación Kellogg con jóvenes en Huancayo (Perú) y Ancoraimes (Bolivia).** W.K. Kellogg Foundation. Abril – julio de 2004.
- **Evaluación de proyectos de la Fundación Kellogg con jóvenes en Sucre (Bolivia).** W.K. Kellogg Foundation y financiado por el Centro Internacional de Agricultura Tropical (CIAT) Colombia. Enero de 2004.
- **Evaluación Ex Ante** del Proyecto Piloto: **Permanencia** de la **Niña Rural** en la **Escuela Primaria.** Embajada Real de Dinamarca. Diciembre de 2003.
- **Evaluación y Planificación quinquenal** de la **Fundación Solón.** Fundación Solón. Julio – octubre de 2003.

- **Evaluación** de los **Proyectos Presentados y Pre-Seleccionados**. Programa Regional de Bosques Nativos y Agroecosistemas Andinos (PROBONA). Junio – julio de 2003.
- **Evaluación** del **Programa de Desarrollo Social** de la **Agencia Sueca de Desarrollo Internacional (ASDI) – UNICEF** periodo de 1989 – 2002. COWI A/S Dinamarca. Octubre de 2002.
- **Evaluación Externa** del **Comité Integrador de Organizaciones Económicas Campesinas** de Bolivia. Comité Integrador de Organizaciones Económicas Campesinas de Bolivia (CIOEC Bolivia). Marzo – abril de 2002.
- **Proyecto Piloto de Evaluación de Impacto de Crédito en Factores de Productividad**. Viceministerio de Microempresa, Programa de Apoyo Integral a la Pequeña y Microempresa. Agosto de 2001 – mayo de 2002.
- **Evaluación de Medio Término del Proyecto Manejo Integrado de Recursos Naturales y Medio Ambiente (MIRNA)**. CARE – Bolivia y CARE –Dinamarca. Octubre de 2001.
- **Evaluación y Medición del Efecto FOS** en el **Centro de Acopio y Comercialización (CAC) – Tiraque**. Fonds voor Ontwikkelingssamenwerking-Socialistische Solidariteit (FOS). Agosto – septiembre de 2001.
- **Evaluación de Medio Término del Programa de Formación y Asistencia Técnica en Género y Desarrollo (FAT-GD)**. Coordinadora de la Mujer. Febrero de 2001.
- **Evaluación del Programa de Cofinanciamiento de Holanda al Desarrollo Rural y la Reducción de la Pobreza** en las zonas Altas de **Perú y Bolivia**. The Institute for Social and Environmental Transition (ISET). Enero – mayo de 2001.
- Preparación de la **Evaluación** a las **Agencias de Cofinanciamiento Holandés** (NOVIB, ICCO y CORDAID) en **Bolivia y Perú**, a realizarse en el primer semestre del 2001. Steering Committee del Gobierno de Holanda. Noviembre – diciembre de 2000.
- Coparticipación en la **Evaluación de Medio Término del Programa Subregional Amazónico** - Bolivia (departamentos de Beni y Pando). UNICEF. Abril – agosto de 2000.
- **Evaluación de Medio Término del Proyecto de Desarrollo Agropecuario MINK'A III**. Programa de las Naciones Unidas para el Desarrollo (PNUD). Junio de 2000.
- **Evaluación sobre Género en CARE – Bolivia**. CARE – Bolivia. Diciembre de 1999 – enero de 2000.

6.2 Ejecución de Proyectos y Gestión Administrativa

- **Brindar a Copartes seleccionadas de PPM-SPD en Bolivia -de acuerdo a la propia dinámica de sus proyectos en curso- servicios de asesoría y apoyo para el fortalecimiento de sus propias capacidades y el cumplimiento de los requerimientos generales de la cooperación con PPM**. Evangelisches Werk für Diakonie und Entwicklung e.V. Febrero – Diciembre 2019 (en ejecución).

- **Apoyo logístico y presupuestario.** Ecoestratégica S.R.L. Junio – Septiembre de 2018.
- **Apoyo a la gestión de las organizaciones copartes de PPM-SPD en Bolivia y facilitación de servicios a la VEST Anden/Unidad de América del Sur de PPM-SPD.** Evangelisches Werk für Diakonie und Entwicklung e.V. Gestión 2018.
- **Brindar a Copartes seleccionadas de PPM-SPD en Bolivia -de acuerdo a la propia dinámica de sus proyectos en curso- servicios de asesoría y apoyo para el fortalecimiento de sus propias capacidades institucionales.** Evangelisches Werk für Diakonie und Entwicklung e.V. Gestión 2018.
- **Apoyo a la gestión de las organizaciones copartes de PPM-SPD en Bolivia y facilitación de servicios a la VEST Anden/Unidad de América del Sur de PPM-SPD.** Evangelisches Werk für Diakonie und Entwicklung e.V. Gestión 2017.
- **Brindar a Copartes seleccionadas de PPM-SPD en Bolivia -de acuerdo a la propia dinámica de sus proyectos en curso- servicios de asesoría y apoyo para el fortalecimiento de sus propias capacidades institucionales.** Evangelisches Werk für Diakonie und Entwicklung e.V. Gestión 2017.
- **Brindar a Copartes seleccionadas de PPM-SPD en Bolivia -de acuerdo a la propia dinámica de sus proyectos en curso- servicios de asesoría y apoyo para el fortalecimiento de sus propias capacidades institucionales.** Organización Protestante para la Diaconía y el Desarrollo (Pan para el Mundo – Servicio Protestante para el Desarrollo). Febrero - Diciembre 2016.
- **Apoyo a la gestión de las organizaciones copartes de PPM-SPD en Bolivia y facilitación de servicios a la VEST Anden/Unidad de América del Sur de PPM-SPD.** Organización Protestante para la Diaconía y el Desarrollo (Pan para el Mundo – Servicio Protestante para el Desarrollo). Febrero - Diciembre 2016.
- **Brindar a Copartes seleccionadas de PPM-SPD en Bolivia -de acuerdo a la propia dinámica de sus proyectos en curso- servicios de asesoría y apoyo para el fortalecimiento de sus propias capacidades institucionales.** Organización Protestante para la Diaconía y el Desarrollo (Pan para el Mundo – Servicio Protestante para el Desarrollo). Gestión 2015.
- **Apoyo a la gestión de las organizaciones copartes de PPM-SPD en Bolivia y facilitación de servicios a la VEST Anden/Unidad de América del Sur de PPM.** Organización Protestante para la Diaconía y el Desarrollo (Pan para el Mundo – Servicio Protestante para el Desarrollo). Gestión 2015.
- **Simposio internacional “Agricultura familiar en la seguridad y soberanía alimentaria”.** Ayuda en Acción. Julio – Octubre de 2014.
- **Brindar a Copartes seleccionadas de PPM-SPD en Bolivia -de acuerdo a la propia dinámica de sus proyectos en curso- servicios de asesoría y apoyo para el fortalecimiento de sus propias capacidades institucionales.** Organización Protestante

para la Diaconía y el Desarrollo (Pan para el Mundo – Servicio Protestante para el Desarrollo). Gestión 2014.

- **Apoyo a la gestión de las organizaciones copartes de PPM-SPD en Bolivia y facilitación de servicios a la VEST Anden/Unidad de América del Sur de PPM.** Organización Protestante para la Diaconía y el Desarrollo (Pan para el Mundo – Servicio Protestante para el Desarrollo). Gestión 2014.
- **Instancia de Facilitación, Apoyo y Asesoramiento (IFAA).** Evangelisches Werk fur Diakonie und Entwicklung e.V. Pan Para el Mundo - Servicio Protestante para el Desarrollo. Diciembre 2013 – Diciembre 2016.
- **Encuentro Regionales de: Consulta con Copartes de América del Sur Sobre Desarrollo Rural Sostenible (DRS) e Intercambio, Diálogo y Asesoría en Agricultura Sostenible y Seguridad Alimentaria en América Latina y El Caribe (PIDAASSA).** Evangelisches Werk fur Diakonie und Entwicklung e.V. Pan Para el Mundo - Servicio Protestante para el Desarrollo. Agosto – Diciembre de 2013. *
- **Instancia Nacional (IN) del Sistema de Facilitación (SdF) en Bolivia.** Evangelischer Entwicklungsdienst EED (Servicio de las Iglesias Evangélicas en Alemania para el Desarrollo). Agosto de 2011 – septiembre de 2012; y Pan para el Mundo (PPM) – Servicio Protestante para el Desarrollo Oficina Regional Andina a partir de noviembre de 2012.
- **Organización de eventos de cierre del Programa de Apoyo a los Derechos de los Pueblos Indígenas (ADPI).** Embajada Real de Dinamarca. Mayo – septiembre de 2010.
- **Gestión para la publicación de la Sistematización de la experiencia de los DELAs en Potosí y Chuquisaca en versión Ingles y Re-editado en Español.** Embajada Real de Dinamarca. Diciembre de 2009 – enero de 2010.
- **Ejecución del Proyecto Red de Gestoras de Negocios** mediante el apoyo a pequeños y micro-productores para consolidar su presencia en el mercado. Co-participación con Swisscontact. Agencia Suiza para el Desarrollo y la Cooperación (COSUDE). Julio de 2007 – diciembre de 2008.
- **Administración de Recursos económicos y Logísticos** para la realización de talleres de **Evaluación de Capacidades Organizacionales (ECO)** programados en los Municipios de Rurrenabaque, Ixiamas, San Buenaventura, Tierra Comunitaria de Origen (TCO) de San José Uchupiamonas y Consejo Regional Tsimane Moseten. Private Agencies Collaborating Together, INC. - PACT. Julio – septiembre de 2006.



* Encuentro Regional de copartes de Sud América de PPM. 2013

- **Elaboración** de todo el **Material de publicidad** para el **Fondo de Alivio a la Pobreza** sobre la base de todo el material proporcionado y acordado. Servicio Holandés de Cooperación al desarrollo (SNV-Bolivia). Noviembre de 2001.
- **Edición** del **Libro** sobre la **conmemoración** del 35 aniversario del **SNV**. Servicio Holandés de Cooperación al desarrollo (SNV-Bolivia). Diciembre de 2000 – febrero de 2001.
- **Preparación** del **Evento** de **conmemoración** del 35 aniversario del **SNV**. Servicio Holandés de Cooperación al desarrollo (SNV-Bolivia). Noviembre – diciembre de 2000.
- Elaboración de una **Propuesta de estructura y funcionamiento de una organización representativa del sector de las Organizaciones Económicas Campesinas** (OECA). Comité Integrador de Organizaciones Económicas Campesinas de Bolivia (CIEOC-B). Agosto – diciembre de 2000.
- **Implementación** del **Apoyo Logístico** al **Programa Nacional de Cooperación Técnica**. Programa de las Naciones Unidas para el Desarrollo (PNUD). Julio – agosto de 2000.

6.3 Asesoría y Asistencia Técnica

- **Asistencia Técnica** al **Proyecto Promoción Regional sobre Empleo Juvenil (Bolivia-Perú)**. Club 2/3 y la Oficina Regional Oxfam-Québec – Bolivia. Mayo de 2008 – marzo de 2009. (Publicado)*
- **Asistencia Técnica** y **Asesoría** en la **Aplicación** del **Marco Lógico** en todo el ciclo de Proyectos de Cooperación. Agencia Sueca de Desarrollo Internacional (ASDI). Noviembre 2005 – octubre 2007.



* Proyecto de Promoción Regional sobre Empleo Juvenil

- Elaboración de **Instrumentos** para la **Propuesta** de **Reorientación** del **Interaprendizaje** en el **Secretariado Rural**. Secretariado Rural Perú – Bolivia. Enero – febrero de 2006.
- Apoyo al **Sistema nacional** de **Gestión de las Microfinanzas** de **Ayuda en Acción** – Bolivia. Ayuda en Acción – Bolivia. Noviembre de 2005 – febrero de 2006.

6.4 Estudios e Investigación

6.4.1 Estudios

- **Estudio de las causas para la no vacunación contra el VPH (Virus del Papiloma Humano) en Bolivia**. United Nations Children's Fund (UNICEF). Octubre de 2018 – Marzo de 2019 (en ejecución)

- **Diagnóstico y Mapeo de Actores en el Sector de Hospitalidad de las Ciudades de La Paz, El Alto y Sucre.** Icco Cooperación. Abril – julio 2017.
- **Estudio de Análisis de contexto socio político sindical en Bolivia.** Camino Consult marzo – mayo de 2016.
- **Historia de la Regulación y Supervisión Financiera en Bolivia 1750 – 2012.** Autoridad de Supervisión del Sistema Financiero (ASFI). (actualización y complementación) Octubre – Diciembre de 2012. (publicado).
- **Proyecto CRECE LAC de inversión en la agricultura. Colecta de datos sobre presupuestos y gasto público en la agricultura en Bolivia.** Intermón Oxfam. Octubre – Noviembre de 2012.
- **Publicación del trabajo “Agricultural Human Investments Strategies”, traducido al español.** Organización de las Naciones Unidas para la Agricultura y la Alimentación (FAO). Agosto – Octubre de 2012.
- **Análisis Estratégico de Contexto (AEC). Sobre la Infancia, Niñez y Adolescencia en Bolivia.** AC Ayuda Internacional a la Niñez de Dinamarca. Julio – Diciembre 2012.
- **Diseño, Reglamentación y Estudio de Factibilidad Económica de una Bolsa de Productos Orgánicos en Bolivia.** Programa de la Naciones Unidas para el Desarrollo (PNUD). Noviembre de 2010 – marzo de 2011.
- **Actualización de la matriz de Valoración del Desempeño del Sector Rural.** Intercooperation. Agosto de 2009 – septiembre de 2009.
- **Sistematización y documentación** de la experiencia de los proyectos de **Desarrollo Económico Local Agropecuario Potosí – Chuquisaca** (DELAP – DELACH). Embajada Real de Dinamarca. Abril - agosto 2009.
- **Diagnóstico de Situación y Facilitación** de un **Taller Interno** de la **Embajada de Dinamarca** con vistas a la Formulación de un futuro Programa de Apoyo al Sector Productivo y Empleo (PROyEM). Embajada Real de Dinamarca. Diciembre de 2008 – enero de 2009.
- **Diagnóstico de Cobertura de Servicios Financieros y Línea de Base** para el **Programa Fondo Multilateral de Inversiones – Banco Interamericano de Desarrollo (BID-FOMIN).** Fundación para el Desarrollo Productivo y Financiero (Fundación PROFIN). Octubre – diciembre de 2008.



* Productos Derivados de Haba y Quinoa.

- **Estudio de Mercados para Productos Derivados de Haba y Quinoa.** Fundación para el Desarrollo Tecnológico Agropecuario (FDTA) del Altiplano y financiado por la Embajada Real de Dinamarca. Octubre – diciembre de 2007.*
- **Diagnóstico social, económico, ambiental y cultural, y un Plan de Desarrollo Originario Sostenible** del Ayllu Jesús de Machaca. Empresa Minera Manquiri S.A. Noviembre de 2006 – mayo de 2007.
- **Sistematización de Alianzas Estratégicas.** Programa de Apoyo al Sector Financiero (PROFIN). Enero – abril de 2007.
- **Sistematización de Experiencias y Proyectos de Educación para la Democracia.** Corte Nacional Electoral (CNE) y financiado por el Programa de las Naciones Unidas para el Desarrollo (PNUD). Octubre – diciembre de 2006.
- **Estudio de la Pobreza en el Área del Centro Urbano** de la ciudad de **La Paz**. Centro Ricerche Di Economia Applicata (CREA). Abril – mayo de 2006.
- **Estudio de Sondeo y Análisis de las Capacidades Institucionales de la Entidad Ejecutora – ONG Centro Internacional de Cooperación para el Desarrollo Agrícola (CICDA).** Embajada Real de Dinamarca. Marzo – abril de 2006.
- Elaboración de **Hipótesis de Impacto** para el **Programa Nacional de Apoyo a las Microfinanzas** de Ayuda en Acción – Bolivia. Ayuda en Acción – Bolivia. Noviembre – diciembre de 2005.
- **Estudio del Estado de Situación de Niños, Niñas y Adolescentes** en Bolivia como Base de Análisis para un Nuevo Apoyo de ASDI. Agencia Sueca de Desarrollo Internacional (ASDI). Agosto – octubre de 2005.
- **Estudios de Seis Casos Proyecto LIL/Indígena.** Ministerio de Asuntos Indígenas y Pueblos Originarios (MAIPO) - LIL/Indígena y financiado por la Asociación Internacional de Fomento (AIF). Marzo – junio de 2005.*
- **Estudio de Compras Locales de Alimentos.** Programa Mundial de Alimentos (PMA). Febrero – junio de 2005.
- **Estudio Ex Post de Proyectos del Programa de Pequeñas Donaciones (PPD) del Fondo para el Medio Ambiente Mundial (FMAM) del Programa de la Naciones Unidas** para el



* Estudio de caso del Proyecto LIL/Indígena

Desarrollo (PNUD). United Nations Office for Project Services (UNOPS). Diciembre de 2004 – febrero de 2005.

- **Estudio** sobre el **Fomento** de la **Participación en Proyectos y Programas de la Cooperación Alemana al Desarrollo**. Ministerio de Cooperación Económica y de Desarrollo de Alemania (BMZ). Octubre de 2004 – febrero de 2005.
- **Estudio de Factibilidad** del **Componente 1 Gestión Ambiental Descentralizada Segunda Fase** (2006 – 2010) del Programa Sectorial de Medio Ambiente. Embajada Real de Dinamarca. Junio – julio de 2004.
- **Sondeo de Mercado** para la **Producción de Derivados** de Palqui, Churqui y Algarrobo. Centro de Investigación y Apoyo Campesino (CIAC) Potosí – Chuquisaca. Octubre - diciembre de 2003.



- **Diseño y Elaboración** del **Programa de Desarrollo Territorial de los Pueblos Indígenas**. Investigación Social y Asesoramiento Legal Potosí (ISALP). Septiembre – diciembre de 2003.
- **Sondeo de Mercado de Derivados de Camélidos**. Investigación Social y Asesoramiento Legal Potosí (ISALP). Septiembre - octubre de 2003.*

*Derivados de Camélidos.

- **Formulación** del **Diagnóstico y Estrategias** para el **Programa de Revitalización y Desarrollo del Casco Urbano Central del Municipio de La Paz**. Co-participación con Diagonal Urbana Consultoria Ltda., Brasil. Banco Interamericano de Desarrollo (BID). Diciembre de 2002 - abril de 2003.
- **Estudio** para el **Establecimiento** de **Plantas Rurales Envasadoras de GLP**. Banco Internacional de Reconstrucción y Fomento (BIRF) y Energy Sector Management Assistance Program (ESMAP). Diciembre de 2001 – enero de 2002.
- **Nuevas Formas e Instrumentos** de **Cooperación al Desarrollo** en **Nicaragua y Costa Rica**. Catholic University of Nijmegen, Países Bajos. Diciembre – mayo de 2001.
- **Estudio** Sobre **Potenciamiento** de la **Mujer** en el **Sector de Saneamiento Básico Rural**. Ministerio de Vivienda y Servicios Básicos. Octubre – diciembre de 2000.
- **Estudio** sobre el **Apoyo a la Planificación y Gestión Participativa Municipal**. Cooperación Técnica Alemana (GTZ), Proyecto de Apoyo a la Planificación y Gestión Participativa Municipal. Febrero – marzo de 2000.
- **Estudios** de **Mercado** en el Departamento de La Paz en las **Áreas de Orfebrería y Turismo**. Fundación para la Formación y Capacitación Laboral - INFOCAL. Diciembre de 1999 – marzo de 2000.

6.4.2 Investigación

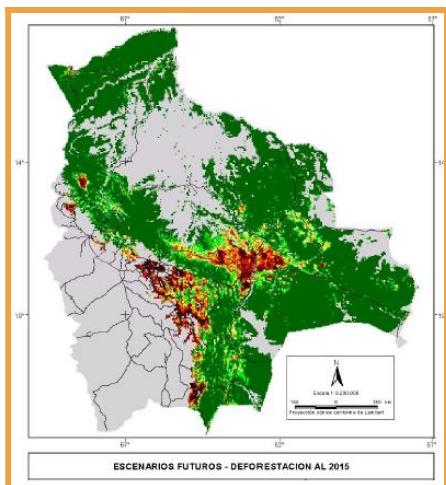

* Vacíos de Representatividad del Sistema Nacional de Áreas Protegidas.

- **Análisis de Vacíos de Representatividad del Sistema Nacional de Áreas Protegidas.** Co-participación con FAN Bolivia y Nordeco. Servicio Nacional de Áreas Protegidas (SERNAP) y financiado por el BID. Junio de 2004 – mayo de 2005.*
- **Censo de Publicidad Urbana en Área Piloto.** Gobierno Municipal de La Paz y financiado por el BID. Septiembre de 2004 – Enero de 2005.

- **Identificación, Mapeo y Análisis Competitivo de la Cadena Productiva de Frutas Subtropicales** (cítricos, papaya, palta, chirimoya y vid), en la Macrocoregión del Chaco. Fundación para el Desarrollo Tecnológico Agropecuario (FDTA) – Chaco y financiado por el BID. Septiembre – diciembre de 2004.*



* Cadena Productiva de Frutas Subtropicales.

- **Estudio Socio-Económico de la Plaza Mayor Metropolitana de San Francisco-Av. Mariscal Santa Cruz-calle Mercado final Honda-Mercado Lanza.** Gobierno Municipal de La Paz, Unidad Ejecutora del Programa de Revitalización y Desarrollo Urbano de La Paz y financiado por el Banco Interamericano de Desarrollo (BID). Noviembre – diciembre de 2003. (Publicado)



* Control Social en Bolivia.

- **Conceptualización del Control Social en Bolivia** – Un Aporte a la Reflexión y Discusión. Programa de Apoyo a la Gestión Pública Descentralizada y Lucha Contra la Pobreza (PADEP) de la Cooperación Técnica Alemana (GTZ). Junio – noviembre de 2003. (Publicado)*

- **Identificación, Mapeo y Análisis de la Competitividad de las Cadenas Productivas de Frutas de Valle.** Ministerio de Agricultura, Ganadería y Desarrollo Rural. Marzo – julio de 2003.

- **Prospección de Demandas** de la **Cadena Agroproductiva** de la **Quinua** (Municipios de La Paz, Oruro y Potosí). Fundación para el Desarrollo Tecnológico Agropecuario del Altiplano (FDTA). Febrero – mayo de 2002.

6.5 Capacitación y Formación

- **Acompañamiento a la Gestión de Conocimiento el Uso y Aprovechamiento de la plataforma Construyendo en Red (CER)** financiado por la Agencia Suiza para el Desarrollo y la Cooperación (COSUDE). Enero – Noviembre 2017.
- **Diseño de dos Módulos de Capacitación sobre Gestión social de Ecosistemas Forestales Andinos.** Programa Regional para la Gestión Social de Ecosistemas Forestales Andinos (ECOBONA) Bolivia y financiado por la Agencia Suiza para el Desarrollo y la Cooperación (COSUDE). Mayo – Septiembre 2008.
- **Formación de Recursos Humanos** para las **Organizaciones Económicas Campesinas** (OECA). SOS Faim. Marzo – diciembre de 2005.
- **Formación de Recursos Humanos para las Organizaciones Económicas Campesinas** (OECA). SOS Faim. Marzo de 2004 – enero de 2005.*
- **Capacitación de Organizaciones No Gubernamentales** y de la **Sociedad Civil.** Programa de Apoyo a la Representatividad Congresal (PARC), ejecutado por el Centro para el Desarrollo Internacional de la Universidad del Estado de Nueva York (SUNY). Diciembre de 2002 – febrero de 2003.
- **Implementación** de una **Escuela de Liderazgo** para **Pueblos Indígenas.** Ibis Dinamarca. Diciembre de 2000 – marzo de 2001.



* Formación de Recursos Humanos para las OECA*.

6.6 Principales Publicaciones

Con el objetivo de difundir algunas de sus producciones intelectuales el CEP ha logrado la publicación de los siguientes trabajos.

- Krekeler Jorge; "Pautas para una estrategia de intercambio de experiencias y gestión de conocimientos en el ámbito nacional y en la región andina" documento de trabajo 3. La Paz, junio 2013.
- Cox Ricardo; "Criterios y propuestas para el trabajo en incidencia política en las copartes de Pan para el Mundo" documento de trabajo 2. Pan Para el Mundo – Servicio Protestante para el Desarrollo (PPM – SPD). La Paz, diciembre 2012.
- Soriano Rodolfo; "Estudio sobre contribuciones para el incremento de la producción y productividad de proyectos económico-productivos apoyados en Bolivia" documento de trabajo 1. Pan Para el Mundo – Servicio Protestante para el Desarrollo (PPM – SPD). La Paz, diciembre 2012.

- Marc Nestor Adrien Devisscher L. "Las oenegedes en tiempos del vivir bien. El caso de Bolivia". Pan Para el Mundo – Servicio Protestante para el Desarrollo (PPM – SPD). La Paz, julio 2013.
- Hameleers, A.; Antezana Salinas, S.; Paz Betancourt, B. "Estrategias de Inversión en el Capital Humano para la Agricultura. Estudio de caso: Bolivia". Organización de las Naciones Unidas para la Agricultura y la Alimentación (FAO). La Paz, septiembre 2012.
- Peres Arenas, J. A.; Antezana Salinas, S.; Soriano López, R.; Tacuri Quispe, V.; Cabero, J.; Tantani Torrez G.; Baptista, J. "Experiencias de las Secretarías de Promoción del Desarrollo Económico Local Agropecuario en Potosí y Chuquisaca". Embajada Real de Dinamarca - CEP. La Paz, septiembre de 2009.
- Rozo Lopez, P.; Rodríguez Carmona, A. "Atajos, puentes y trampolines hacia un trabajo digno, reflexiones sobre trabajo juvenil en Bolivia y Perú". Oxfam Québec – Club 2/3 – CEP. La Paz, agosto de 2009.
- Rozo Lopez, P. "Visiones y relatos de vida sobre participación y control social". CEP – PADEP/GTZ. La Paz, mayo de 2008.
- Antezana Salinas, S; Peres Arenas, J.A. "Sistematización del Apoyo de PROFIN al instrumento de Alianzas Estratégicas". PROFIN. La Paz, 2007.
- Rojas Lizarazú, R. "Diagnóstico Departamental VIH / SIDA Santa Cruz". CEP. Santa Cruz, mayo de 2006.
- España Cuellar, R.; España Cuellar, J.L.; Rozo Lopez, .P; Peres Arenas, J.A. "El Control Social en Bolivia, un Aporte a la Reflexión y Discusión". GTZ – CEP. La Paz, febrero de 2005.

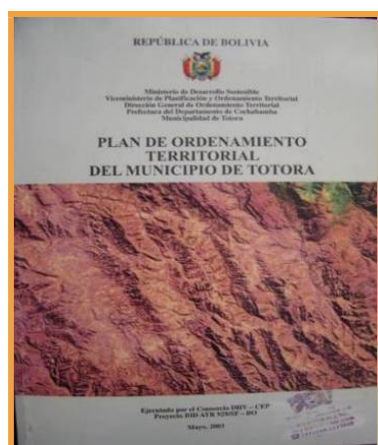

- Rojas Lizarazú, R. "Plan de Ordenamiento Territorial del Municipio de Padcaya (Tarija)". DHV – CEP. La Paz, agosto de 2003.
- Rojas Lizarazú, R. "Plan de Ordenamiento Territorial del Municipio de Totora (Cochabamba)". DHV – CEP. La Paz, mayo de 2003.
- CEP – DIAGONAL. "Diagnóstico y Estrategias para el Programa de Revitalización y Desarrollo Urbano de La Paz". Gobierno Municipal de La Paz. La Paz, junio de 2004.
- España C., Raúl; Urquiza H., Carlos; España C., José Luis; Zelada S., Baudoin Carlos "San Francisco Realidad Económica y Social". Gobierno Municipal de La Paz. La Paz, septiembre de 2004.

- Larrazabal Hernando; Morales O., Teresa "Diseño Operativo de Programas de Promoción Económica para La Paz". Gobierno Municipal de La Paz. La Paz, septiembre de 2004.
- Peres Arenas, J.A; Antezana Salinas, S; Peres Cajías, J.A. "Regulación y Supervisión Financiera en Bolivia, periodo 1928 – 1982". Intendencia de Estudios y Regulación. La Paz, 2003.
- Jetté, C.; Rojas Lizarazú, R. "Cochabamba, Potosí, Tarija, Chuquisaca. Pobreza, Género y Medio Ambiente". CEP – Embajada Real de los Países Bajos. La Paz, febrero de 1999. (Versión en español e inglés)
- Jetté, C.; Rojas Lizarazú, R. "Cochabamba: Pobreza, Género y Medio Ambiente". CEP – Embajada Real de los Países Bajos. La Paz, marzo de 1998.
- Jetté, C.; Rojas Lizarazú, R. "Chuquisaca: Pobreza, Género y Medio Ambiente". CEP – Embajada Real de los Países Bajos. La Paz, diciembre de 1998.
- Jetté, C.; Rojas Lizarazú, R. "Tarija: Pobreza, Género y Medio Ambiente". CEP – Embajada Real de los Países Bajos. La Paz, septiembre de 1998.
- Jetté, C.; Rojas Lizarazú, R. "Potosí: Pobreza, Género y Medio Ambiente". CEP – Embajada Real de los Países Bajos. La Paz, julio de 1998.
- Peres Arenas, J.A. "El Proceso de Planificación en Bolivia en la Construcción de las Políticas públicas". Secretaría Nacional de Planificación – PNUD – GTZ – DFID – ILDIS. La Paz, septiembre de 1997.
- Wils, F.; et al. "Organizaciones No Gubernamentales y sus Redes en Bolivia". CEP – GOM. La Paz, octubre de 1995.
- Mondain Monval, J.F. "Diagnóstico Rápido para el Desarrollo Agrícola". CEP – RURALTER – CIPCA. La Paz, abril de 1995.
- Beaudoux, E.; Douchamp, F.; Crombrughe, G.; Gueneau, M-C.; Nieuwkerk, M. "Guía Metodológica de apoyo a Proyectos y Acciones para el Desarrollo: De la identificación a la evaluación". CEP – CIPCA – IEPALA – RURALTER. La Paz, julio de 1993.

